



## Scheda Stabilimento balneare

Nome stabilimento balneare	Graziano Mare
Indirizzo	Viale Sergio Bernardini 770
Città	Lido di Camaiore
Contatti	+39 0584 619512
Sito web	<a href="http://www.grazianomare.it">www.grazianomare.it</a>

**TESTATO DA:** [Associazione di Promozione sociale Handy Superabile](#) nell'estate 2023

**Nota Bene** Le informazioni che seguono si riferiscono alla data di verifica riportata in calce ad ogni scheda. **L'Associazione** non è responsabile di eventuali modifiche significative apportate dalla struttura dopo la visita.

### Sommario

Scheda Stabilimento balneare .....	1
Arrivo alla struttura.....	2
Parcheggio privato/pubblico.....	2
Percorso dal parcheggio all'ingresso principale .....	3
Reception accoglienza.....	3
Bar/ristorante .....	4
Percorsi interni e servizi comuni .....	5
Percorsi interni.....	5
Servizi igienici e doccia fruibili dagli ospiti con mobilità ridotta.....	5
Locale spogliatoio .....	7
Spiaggia.....	8
Area giochi per bambini .....	8
Piscina .....	9
Studi medici/strutture sanitarie.....	9





## Arrivo alla struttura

### Parcheggio privato/pubblico

Presenza di parcheggio privato	SI
Presenza di posto auto riservato a persone con disabilità	NO
Tipologia di fondo del parcheggio	GHIAIA
Parcheggio pubblico nelle vicinanze	SI
	





### Percorso dal parcheggio all'ingresso principale

Percorso dal parcheggio all'ingresso	in piano
Sono presenti indicatori e mappe tattili	NO
Larghezza utile porta/varco d'ingresso	superiore a 90 cm
	

### Reception accoglienza

Sistema di prenotazione ombrelloni	<input type="checkbox"/> Via web <input checked="" type="checkbox"/> Via telefono <input checked="" type="checkbox"/> In loco
Presenza di personale multilingue	SI
Presenza di piantina stabilimento con legenda servizi presenti	NO
Presenza di mappa visio-tattile	NO
Bacheca/pannelli informativi ad altezza media 130 cm in zona ben illuminata e	NO





dimensione caratteri almeno 14 dpi con rapporto contrasto superiore a 4,5:1	
Il Personale ha seguito corso di formazione su accoglienza persone con diverse disabilità	SI

### Bar/ristorante

Tipologia di locale	Bar/ristorante
Accesso al locale	in piano
Larghezza utile porta/varco d'ingresso	superiore a 90 cm
Banco del bar	superiore a 100 cm
Tipologia dei tavoli	con supporto centrale
Spazio sottostante i tavoli da terra	superiore a 70 cm
Menù multilingue	NO
Menù con caratteri large print	NO
Menù in braille	NO
Servizio al tavolo per persone con disabilità	SI
Disponibilità di alimenti per celiaci	<input checked="" type="checkbox"/> pane <input checked="" type="checkbox"/> pasta <input type="checkbox"/> biscotti <input checked="" type="checkbox"/> gelati <input type="checkbox"/> alimenti pre-confezionati





## Percorsi interni e servizi comuni

### Percorsi interni

Indicare se i percorsi di collegamento ingresso-spiaggia sono in piano o con rampe oltre a quelli già descritti

percorsi privi di ostacoli

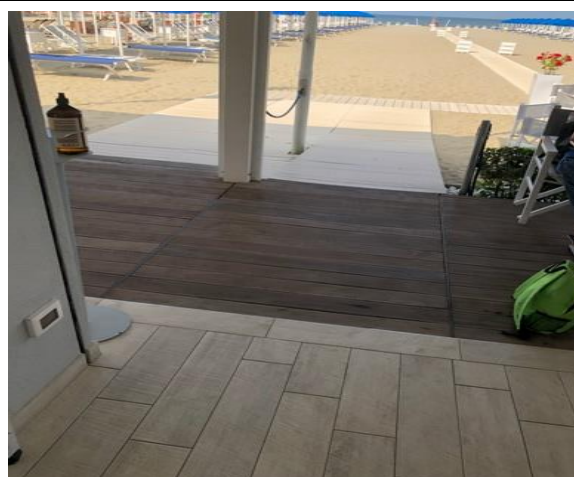



### Servizi igienici e doccia fruibili dagli ospiti con mobilità ridotta

Numero <b>servizi igienici</b> accessibili/fruibili dagli ospiti con mobilità ridotta	1
Accesso al locale	in piano
Larghezza utile porta d'ingresso	84 cm
Altezza wc	44 cm
Sedile WC con dente frontale aperto	SI
Maniglioni di sostegno	ad entrambi i lati del wc
Doccetta flessibile a lato del wc	NO
Spazio libero ai lati del wc	a sinistra 44 cm a destra superiore a 90 cm frontale superiore a 90 cm
Campanello elettrico/telefono	NO





Lavabo con spazio sottostante per accostamento carrozzina	80 cm
Altezza da terra bordo inferiore specchio	133 cm
Fasciatoio per neonati	NO
	
Disponibile <b>doccia</b> accessibile agli ospiti con mobilità ridotta	si separata dal locale wc
Accesso al locale doccia se separato dal locale wc	in piano
Larghezza utile porta/varco d'ingresso se separato dal locale wc	62 cm
Tipologia doccia	di tipo aperto
Doccia a filo pavimento	SI
Sedia doccia	mancante
Maniglione di sostegno	NO
Presenza di soffione o saliscendi	saliscendi con altezza punto più basso cm 137
Campanello elettrico/telefono	NO





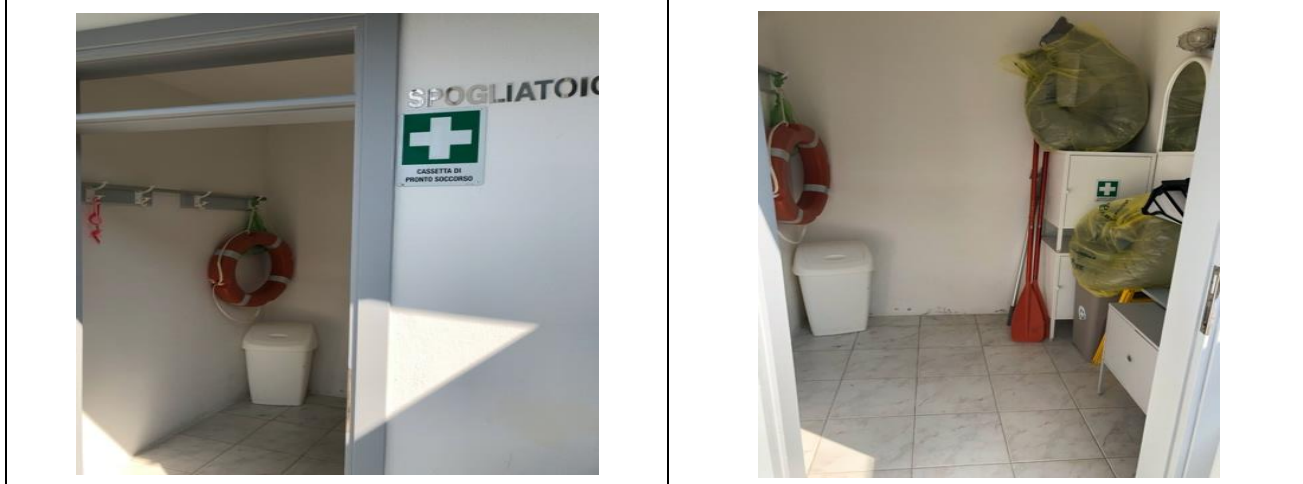

**Locale spogliatoio**

Disponibile spogliatoio accessibile agli ospiti con mobilità ridotta	SI
Accesso al locale	in piano
Larghezza utile porta/varco d'ingresso	86 cm
Dimensioni dello spogliatoio	larghezza 183 cm e profondità 184 cm
Presenza di lettino	NO
Altezza attaccapanni da terra	165 cm





## Spiaggia

Tipologia di spiaggia	sabbia
Accesso alla spiaggia	tramite breve rampa cm pendenza 8,6 %
Passerella per raggiungere gli ombrelloni	SI
Tipologia della passerella	in PVC
Larghezza della passerella	110 cm
	
Pedana anche amovibile fra passerella e postazione ombrellone per facilitare il passaggio e lo stazionamento con la carrozzina	SI
Disponibile sedia anfibia per balneazione persone con mobilità ridotta di proprietà o tramite associazione balneari	NO

## Area giochi per bambini

Area giochi per bambini	mancante
-------------------------	----------





## Piscina

La struttura dispone di piscina	SI
Accesso alla piscina	tramite rampa pendenza 6,5%
Larghezza utile varco d'ingresso	110 cm
Accesso alla vasca	tramite rampa con gradini e corrimano
Ausili per balneazione ospiti con mobilità ridotta	sedia anfibia
	

## Studi medici/strutture sanitarie

Ospedali nei pressi della struttura	Ospedale Versilia SS1 Camaiore tel. 0584/6051
Altre strutture sanitarie	<p><b>Guardia medica Camaiore</b> tel. 0584/616775 Distretto Sanitario ASL N. 12 Viareggio Via Sant'Elme, 30 Tel. 058483873</p> <p><b>Croce Verde</b> Viale Italico, angolo via Risorgimento Tel. 058484013 Primo Soccorso gratuito per i codici bianchi</p> <p><b>Guardia medica notturna</b> Tel. 0584 83896(h. 20-8)</p>



Progetto promosso da



**Regione Toscana**

---

	<p><b>Misericordia</b> Via P. I. da Carrara, 32 Tel. 0584752133/0584 752149</p> <p><b>Servizio medico Casa di cura “San Camillo”</b> Via P.I. da Carrara, 37 Tel. 0584 7391</p> <p><b>Servizio di dialisi c/o Croce Verde</b> Viale Italiceo, angolo via Risorgimento Tel.058484013 convenzionato con AUSL</p>
--	--

TESTATO DA: Associazione di Promozione sociale Handy Superabile in estate 2023

---

Progetto realizzato con il contributo della



**Presidenza del  
Consiglio dei Ministri**  
Ministro per la disabilità